



**КОМИТЕТ ИМУЩЕСТВЕННЫХ ОТНОШЕНИЙ
АДМИНИСТРАЦИИ ПЕРМСКОГО МУНИЦИПАЛЬНОГО ОКРУГА**

РЕШЕНИЕ

о размещении объектов № 142

Пермский край
Пермский округ

24.01.2023

Комитет имущественных отношений администрации Пермского муниципального округа разрешает Открытому акционерному обществу «Межрегиональная распределительная сетевая компания Урала» (ИНН 6671163413, ОГРН 1056604000970, почтовый адрес: 620026, г. Екатеринбург, ул. Мамина Сибиряка, д. 140)

размещение объекта «Строительство ВЛ 0,4 кВ с установкой ПУ для электроснабжения с. Култаево (4500076457)»

на землях муниципальная собственность

на срок бессрочно

Местоположение: Пермский край, Пермский муниципальный округ, кв-л Кичановский.

Приложение: схема предполагаемых к использованию земель или части земельного участка.

Особые условия использования:

1. При установке опор электросетевого хозяйства учесть параметры ширины проезда улично-дорожной сети, во избежание сужения полосы отвода дороги. Установить опоры на расстоянии не более 2 метров от границ земельного участка.

2. Получение разрешения на производство земляных работ.

Председатель комитета
имущественных отношений
администрации Пермского
муниципального округа



(подпись, печать)

Д.В. Ракицкий

**Схема предполагаемых к использованию земель
или части земельного участка**

Объект: Строительство ВЛ 0,4 кВ с установкой ПУ для электроснабжения с.Култаево (4500076457)

Местоположение: Пермский край, Пермский муниципальный округ, кв-л Кичановский

Площадь земель или части земельного участка, кв.м: 140

Категория земель: Земли сельскохозяйственного назначения

Вид разрешенного использования: -

Цель использования: под объекты инженерного оборудования электроснабжения (Строительство ВЛ 0,4 кВ с установкой ПУ для электроснабжения с.Култаево (4500076457))

Описание границ смежных землепользователей:

от точки 1 до точки 4, от точки 6 до точки 7 - земельный участок с кадастровым номером 59:32:3250002:759

от точки 4 до точки 5 - земельный участок с кадастровым номером 59:32:3250002:770

от точки 5 до точки 6 - земельный участок с кадастровым номером 59:32:3250002:1887

от точки 7 до точки 1 - земельный участок с кадастровым номером 59:32:3250002:780

смежный участок А - земли Пермского муниципального округа

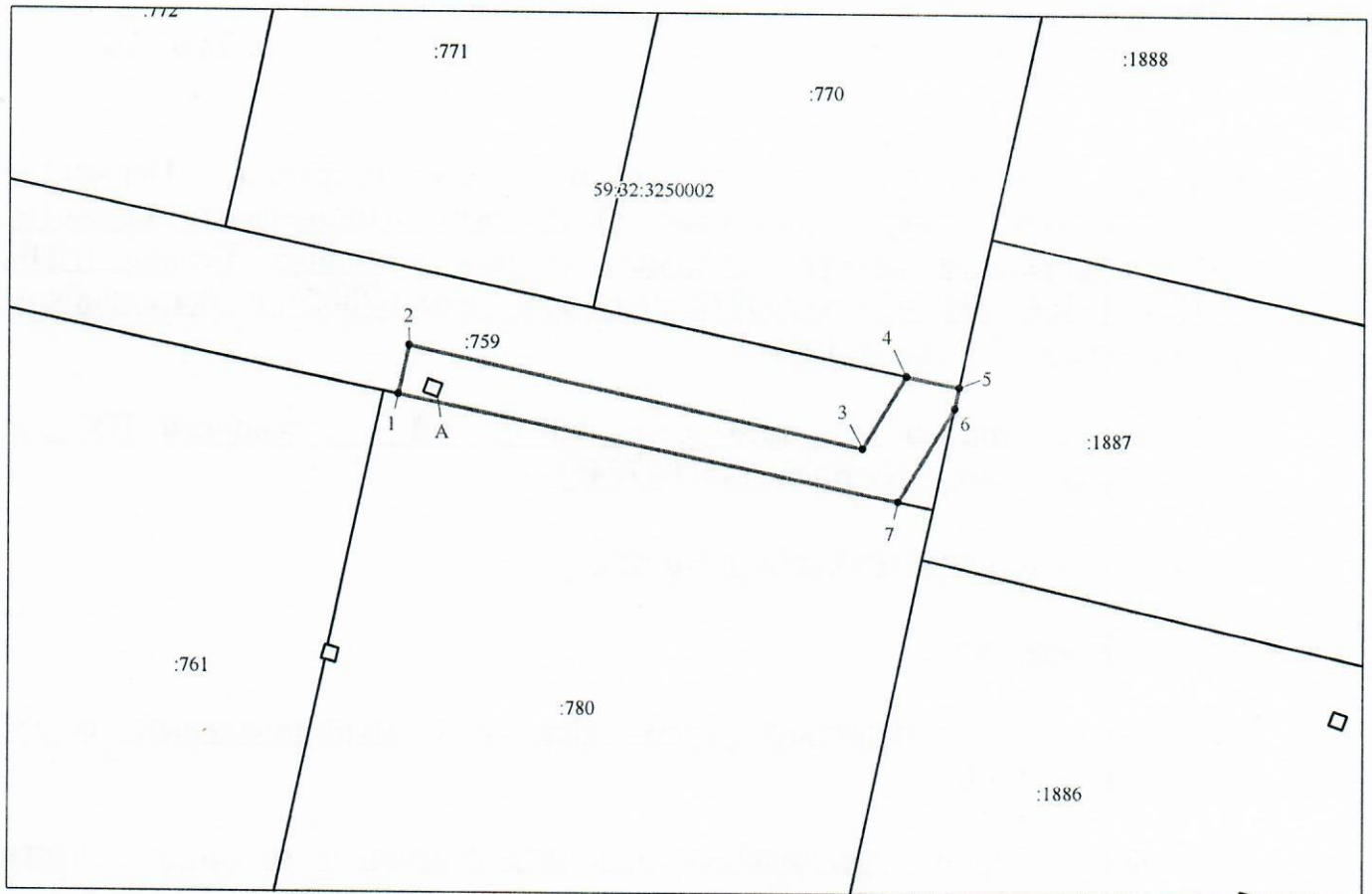

Масштаб 1:500

Условные обозначения:

- предполагаемые к использованию земли;
- существующая часть границы, имеющиеся в ЕГРН сведения о которой достаточны для определения ее местоположения;
- 1 - характерные точки границы испрашиваемого земельного участка;
- границы зон, с особыми условиями использования территории, внесенные в ЕГРН
- граница кадастрового квартала;

59:32:3250002 - кадастровый номер квартала.

Координаты характерных точек МСК-59, зона 2

№	Координаты, м	
	X	Y
1	2	3
1	506206.45	2214140.54
2	506209.81	2214141.29
3	506202.83	2214172.77
4	506207.90	2214175.79
5	506207.13	2214179.42
6	506205.67	2214179.11
7	506199.14	2214175.24
1	506206.45	2214140.54

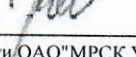
Заявитель  Кузнецова Е.В.
(по доверенности ОАО "МРСК Урала" от 20.12.2022 №5ПЭ/211-2023)